

Б Ю Л Е Т И Н

На

ДИРЕКЦИЯ „АВАРИЙНА ПОМОЩ И ПРЕВЕНЦИЯ“

София 1618, кв. Павлово, ул. „Деспот Слав“ 19, дежурен 02/9041315, app@sofia.bg

Д Н Е В Е Н Б Ю Л Е Т И Н
ЗА 19.11.2026 г.

ПРОГНОЗА ЗА 19.11.2026 г.

Днес в района на София вятърът отново ще се ориентира от юг-югозапад, след обяд и ще се усили, като в южните квартали ще е с пориви до бурен. Облачността ще е променлива, след обяд предимно значителна и към вечерта ще превали слаб дъжд. Максималната температура ще бъде около 21°. Валежи: 1-3 mm. Опасни метеорологични явления: За София-град е в сила предупреждение от първа степен (жълт код) за силен и поривист вятър.



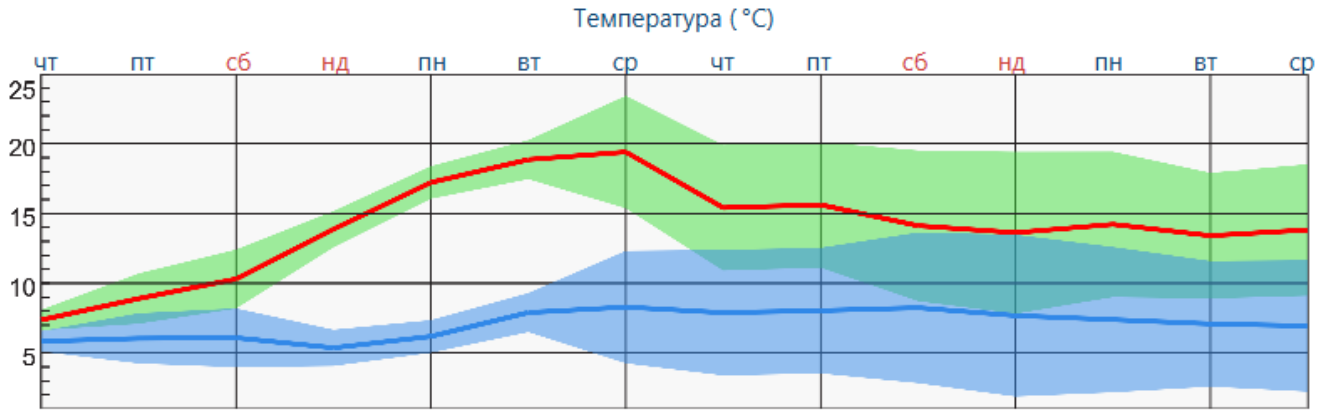

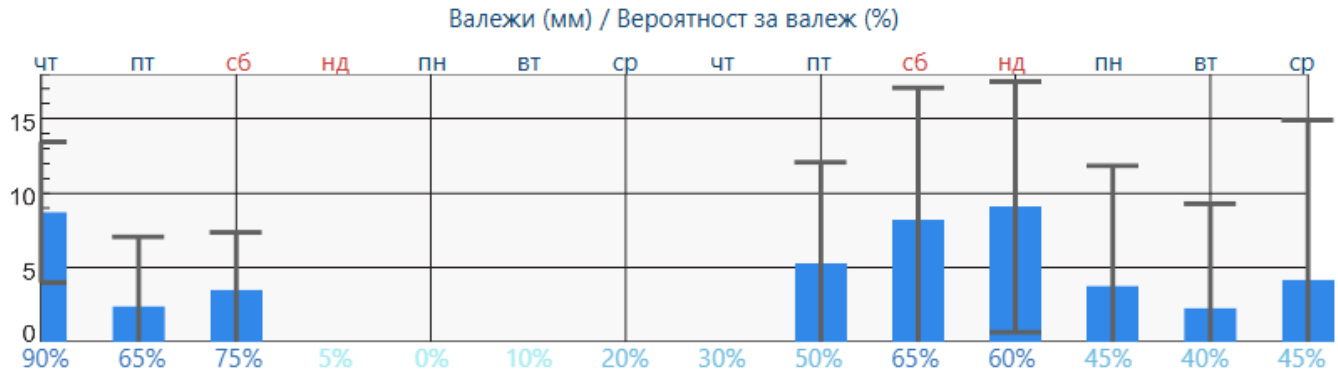

Д Н Е В Е Н Б Ю Л Е Т И Н
ЗА 19.11.2026 г.

СЪСТОЯНИЕ
НА ХИДРОТЕХНИЧЕСКИТЕ СЪОРЪЖЕНИЯ

Състояние на язовирите:

Микроязовир Мърчаево – нивото на водата е 60 см. под преливния ръб, изпуска се контролирано и се наблюдава.
Язовир Филиповци – без промяна, нивото на водата е 5,50 м. под преливния ръб изпуска се с 50 л./сек.
Язовир Суходол – без промяна, нивото на водата е 35 см. под преливния ръб, изпуска се с 20 л/сек.
Микроязовир Мрамор – нивото на водата е 13 см. под нивото на преливния ръб, изпуска се с 110 л./сек.
Язовир Огняново – без промяна.
Хвостохранилище с. Бухово – няма вливане на вода.
Язовир Искър – свободен обем 22,6 %, налично количество вода 507 315 702 м^3.
Язовир Бели Искър – налично количество вода 9 506 300 м^3.
Язовир Пасарел – свободен обем 10,6 %.
Бент Панчарево – без промяна, свободен обем 16,8 % изпуска се с 6 м^3/сек.
Микроязовир Бистрица – свободен обем 100 %.
Язовир Иваняне – нивото на водата е на ниво на преливника. Изпуска се с 80 л./сек.

Състояние на реките:
Реките текат в коритата си без опасност от разливи. Нивото на река Искър в района на гр. Нови Искър е 38 см. воден стълб, повишение с 8 см .



Д Н Е В Е Н Б Ю Л Е Т И Н
ЗА 19.11.2026 г.

СЪСТОЯНИЕ
на радиационния фон в гр. София:

Пост №	Час / Показание			Средно
	05^{00}	12^{00}	18^{00}	
842	0,13µSv/h	0,12 µSv/h	0,13 µSv/h	0,12 µSv/h
845	0,09 µSv/h	0,09 µSv/h	0,10 µSv/h	0,09 µSv/h
849	0,17µSv/h	0,18 µSv/h	0,17 µSv/h	0,13 µSv/h
862	0,12µSv/h	0,12 µSv/h	0,13 µSv/h	0,14 µSv/h
841	0,10 µSv/h	0,12µSv/h	0,13 µSv/h	0,12 µSv/h
840	0,14 µSv/h	0,13 µSv/h	0,13 µSv/h	0,13 µSv/h

Пост №	Час / Показание			Средно
	05^{00}	12^{00}	18^{00}	
842	0,20 µSv/h	0,20 µSv/h	0,20 µSv/h	0,20 µSv/h
845	0,20 µSv/h	0,20 µSv/h	0,20 µSv/h	0,20 µSv/h
849	0,20 µSv/h	0,20 µSv/h	0,20 µSv/h	0,20 µSv/h
862	0,20 µSv/h	0,20 µSv/h	0,20 µSv/h	0,20 µSv/h
841	0,20 µSv/h	0,20 µSv/h	0,20 µSv/h	0,20 µSv/h
840	0,20 µSv/h	0,20 µSv/h	0,20 µSv/h	0,20 µSv/h

Бенковски	0,13 µSv/h
Витоша	0,11 µSv/h
Панчарево	0,13 µSv/h
Кремиковци	0,14 µSv/h
Нови Искър	0,09 µSv/h
Банкя	0,12 µSv/h

До 0.36 *µSv/h* – свети в зелено – нормално;
От 0.36 *µSv/h* – свети жълто – повишен радиационен фон;
Над 0.72 *µSv/h* – червено(розово) – над нормите;
µSv/h – микросиверт за час – системна единица за измерване на радиационния фон.

Д Н Е В Е Н Б Ю Л Е Т И Н
ЗА 19.11.2026 г.

1. Сигнали, свързани със заплахи за живота и здравето на хората:

1.1. Оглед за опасен билборд ж.к. Люлин бл. 280



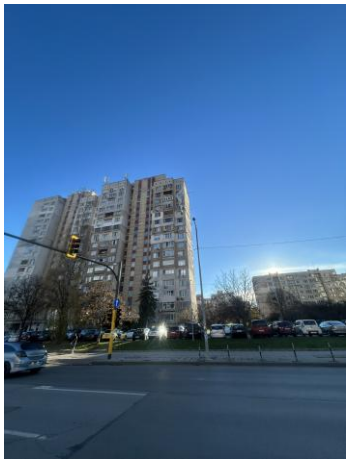

1.2. Премахване на опасна керемида от къща ул. Казбек 2







Д Н Е В Е Н Б Ю Л Е Т И Н
ЗА 19.11.2026 г.

1.3. Премахване на опасен клон кв. Надежда бл. 109



1.4. Премахване на паднало дърво на ПП ул. Ганчо Стоев 3



Д Н Е В Е Н Б Ю Л Е Т И Н
ЗА 19.11.2026 г.

1.5. Премахване на паднали дървета в Гробищен парк Княжево



1.6. Съдействие и обезопасяване на текущи ремонти ул. Челопешко шосе







Д Н Е В Е Н Б Ю Л Е Т И Н
ЗА 19.11.2026 г.

1.7. Съдействие с дробилка в АМВР



1.8. Обезопасяване на опасна тента на балкон – Ул. Аспарух Лешников 1

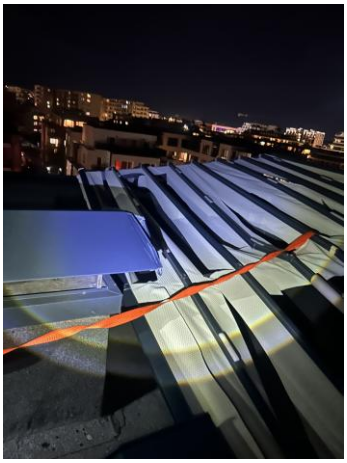

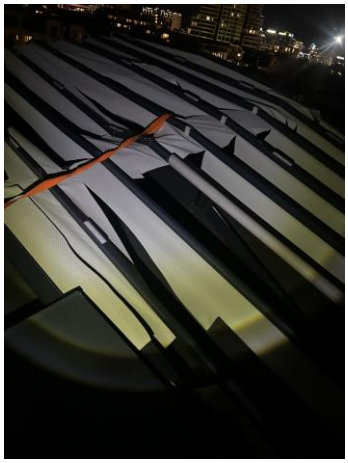



Д Н Е В Е Н Б Ю Л Е Т И Н
ЗА 19.11.2026 г.

1.9. Премахване на опасно дърво – Ж. к Връбница блок 608




2.0. Премахване на опасен транспарант от билборд – Бул. Симеоновско шосе 93



Д Н Е В Е Н Б Ю Л Е Т И Н
ЗА 19.11.2026 г.

2.1. Премахване на строителна ограда от Пътното платно – Ул. Николай Хайтов





2.2. Премахване на опасна строителна ограда от Пътното платно – Ул. Свети Георги Софийски

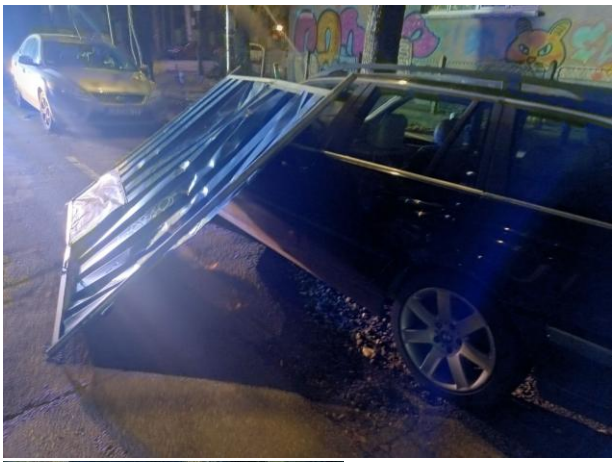

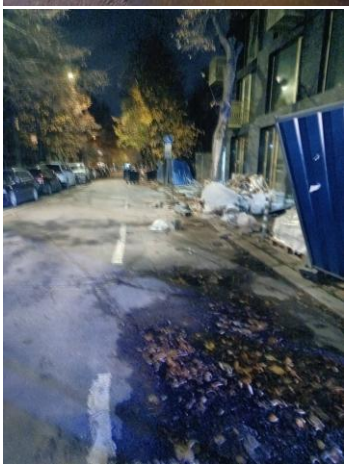


Д Н Е В Е Н Б Ю Л Е Т И Н
ЗА 19.11.2026 г.

2.3. Премахване на опасно паднало дърво – Пасарел



2.4. Премахване на клон от пътното платно – Кв. Княжево, ул. Явор 16





Д Н Е В Е Н Б Ю Л Е Т И Н
ЗА 19.11.2026 г.

2.5. Отпушване на запушени шахти причиняващи завиряване – Ул. Слатинска





Превантивна дейност на дежурните екипи:

Дежурните екипи на дирекция „Аварийна помощ и превенция“ са извършили 22 обхода на територията на Столична община с цел оглед за наводнения, състояние на реките и обезопасяване на компрометирани елементи от градската среда.

За периода от 08.00 часа на 18.11.2026 г. до 08.00 часа на 19.11.2026 г. в Оперативния дежурен център на дирекция „Аварийна помощ и превенция“ са приети и отработени 270 сигнала:

Д Н Е В Е Н Б Ю Л Е Т И Н
ЗА 19.11.2026 г.

1. Сигнали, свързани със заплахи за живота и здравето на хората	**119**
Шумни дейности (работа с машини, силна музика, викове на хора)	9
Проблеми със здравето на хората (припаднали, временно разстройство)	5
ПТП с пострадали хора	1
Опасни ел. съоръжения (трафопостове, ел. табла, стълбове)	1
Опасни дървета и клони	50
Опасни сгради и фасади	50
Опасни шахти	3
Завирявания, наводнения, заледявания, непочистени пътни участъци	0
2. Сигнали, свързани с нарушения на обществения ред	**104**
Неправилно паркиране (на тротоари, пред гаражи, магазини и др.)	76
Нарушаване на обществения ред (хулигански прояви)	10
Неработещи светофарни уредби	10
Движение на ППС с висока скорост (гонки) и др. нарушения на ЗДП	2
Затруднения в движението на градския транспорт и трафика на ППС	1
Проблеми с уличното осветление	5
3. Сигнали, свързани с опазване на околната и градската среда	**24**
Проблеми с животни (кучета, коне, котки, пчели, змии и др.)	6
Проблеми на пътните платна и тротоарите	11
Теч на вода	3
Нарушения при строителни дейности	4
Сечене на дървета и чупене на клони	0
Опасни вещества или миризми (химически)	0
4. Сигнали, свързани с опазване на имуществото	**8**
Локални пожари (битови, автомобили, контейнери за отпадъци)	3
ПТП без пострадали хора (само материални щети)	3
ПТП без пострадали с нарушена инфраструктура	0
Изоставен багаж	2
Кражби на имущество	0
6. Други	**15**
Общ брой сигнали:	**270**

Контакти с дирекция „Аварийна помощ и превенция“:
Директор на дирекцията Мария Тенева – m.d.teneva@sofia.bg
Оперативен дежурен - 02/9041315, 0888584335, odc_pavlovo@sofia.bg
Адрес: София 1618, кв. Павлово, ул. „Деспот Слав“ 19