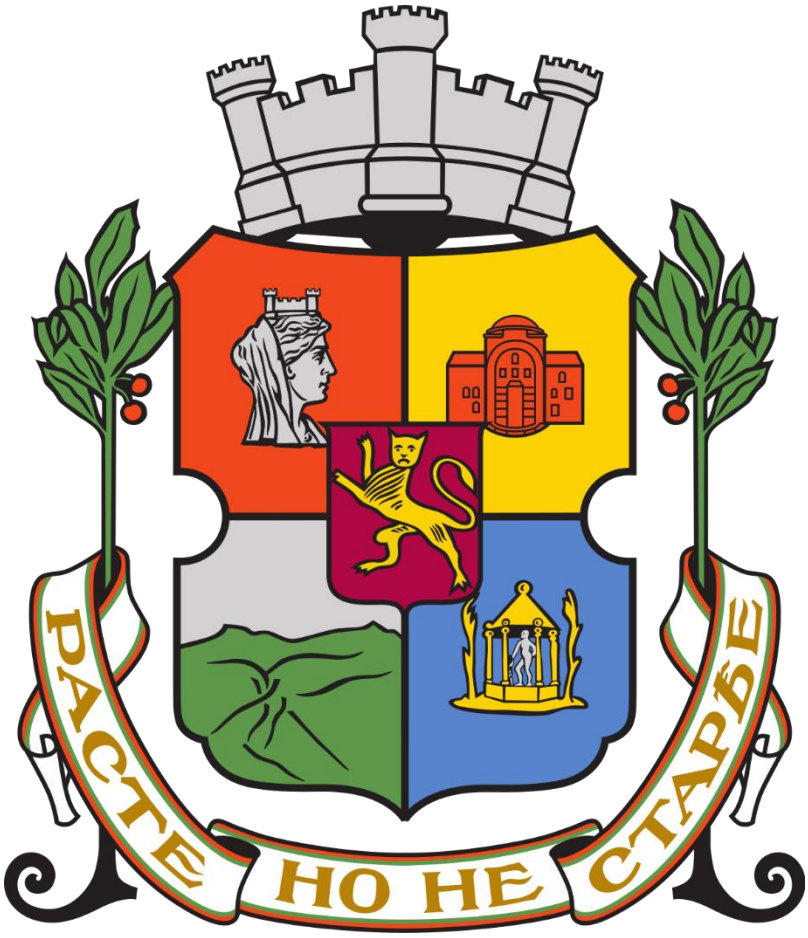

Б Ю Л Е Т И Н

На

ДИРЕКЦИЯ „АВАРИЙНА ПОМОЩ И ПРЕВЕНЦИЯ“

София 1618, кв. Павлово, ул. „Деспот Слав“ 19, дежурен 02/9041315, app@sofia.bg

Д Н Е В Е Н Б Ю Л Е Т И Н
ЗА 02.10.2024 г.

ПРОГНОЗА ЗА 02.10.2024 г.

Днес ще бъде слънчево. Ще духа слаб до умерен вятър от изток-югоизток. Максимална температура ще е около 21°.

Валежи, количество: не се очакват.

Опасни метеорологични явления: За София-град опасни метеорологични явления не се очакват; за София-област НИМХ издава предупреждение от първа степен (жълт код) за условия за слана (Фиг. 1).

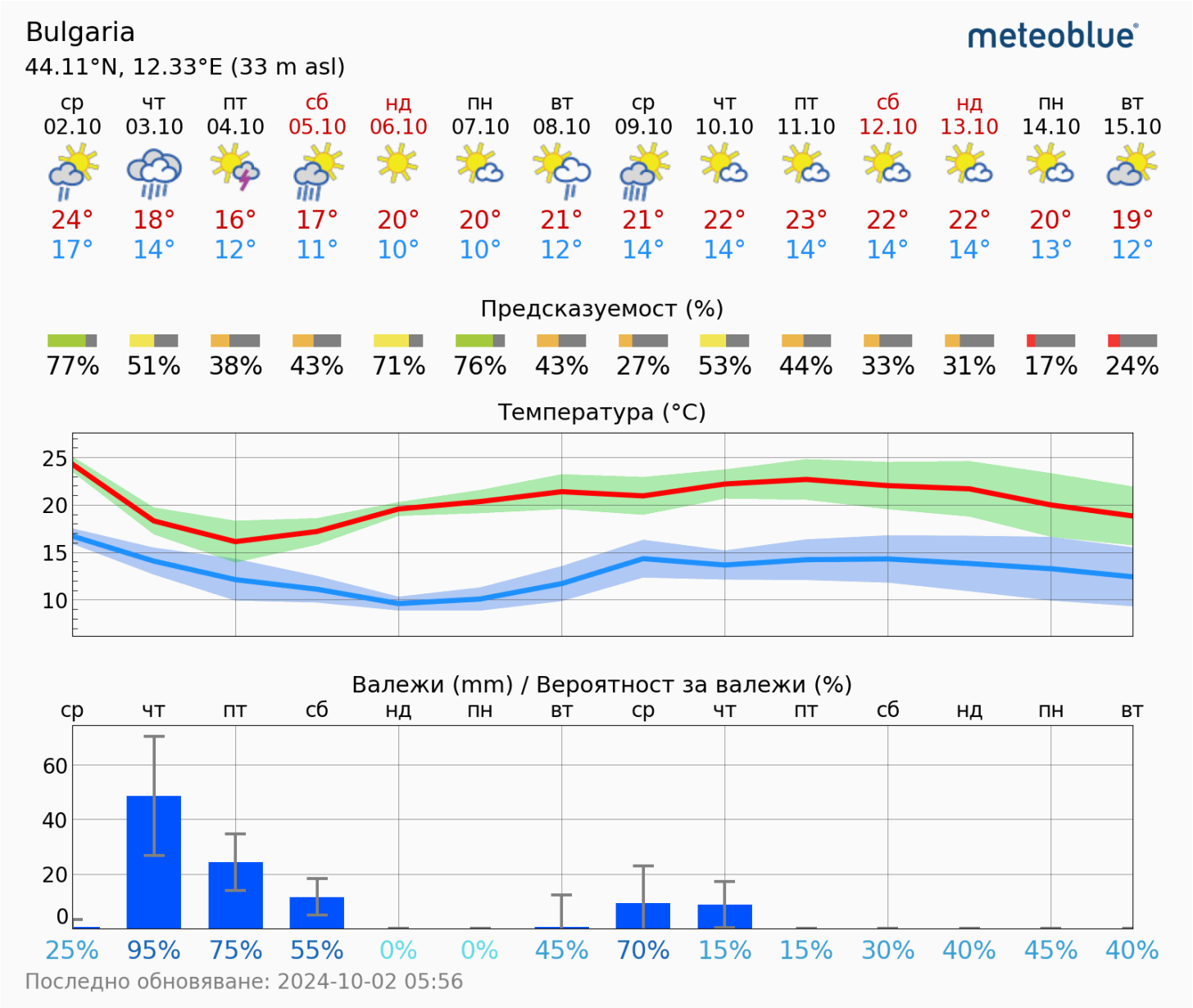

Д Н Е В Е Н Б Ю Л Е Т И Н
ЗА 02.10.2024 г.

СЪСТОЯНИЕ
НА ХИДРОТЕХНИЧЕСКИТЕ СЪОРЪЖЕНИЯ

Състояние на язовирите:

Микроязовир Мърчаево – нивото на водата е 0,60 м. под преливния ръб, изпуска се контролирано и се наблюдава.

Язовир Филиповци – нивото на водата е 5,60 м. под преливния ръб, не се изпуска.

Язовир Суходол - 2 – нивото на водата е 0,15 м. под преливния ръб, изпуска се с 70 л/сек.

Язовир Иваняне – нивото на водата е 0,05 м. над преливния ръб, изпуска се с 50 л/сек.

Микроязовир Мрамор – нивото на водата е 0,14 м. под преливния ръб, не се изпуска.

Микроязовир Бистрица – свободен обем 100 %.

Язовир Искър – свободен обем 23 %, налично количество вода 504 673 103 м3.

Язовир Пасарел – свободен обем 11,2 %.

Бент Панчарево – свободен обем 16,7 % изпуска се с 1 м3/сек.

Язовир Огняново – свободен обем 13 500 000 м3, налично количество вода 18 500 000 м3, санитарно изпускане с 90 л/сек.

Язовир Бели Искър – налично количество вода 7 071 900 м3.

Хвостохранилище Бухово – няма вливане на вода.

Състояние на реките:

Реките текат в коритата си без опасност от разливи. Нивото на река Искър при водосбора в района на гр. Нови Искър е 12 см., понижение 3 см.

Д Н Е В Е Н Б Ю Л Е Т И Н
ЗА 02.10.2024 г.

СЪСТОЯНИЕ
на радиационния фон в гр. София:

Пост №	Час / Показание			Средно
	05^{00}	12^{00}	18^{00}	
842	0,10 µSv/h	0,10 µSv/h	0,10 µSv/h	0,10 µSv/h
845	0,11 µSv/h	0,11 µSv/h	0,11 µSv/h	0,11 µSv/h
849	0,16 µSv/h	0,14 µSv/h	0,14 µSv/h	0,15 µSv/h
862	0,12 µSv/h	0,12 µSv/h	0,11 µSv/h	0,12 µSv/h
841	0,11 µSv/h	0,13 µSv/h	0,13 µSv/h	0,12 µSv/h
840	0,15 µSv/h	0,15 µSv/h	0,15 µSv/h	0,15 µSv/h

Пост №	Час / Показание			Средно
	05^{00}	12^{00}	18^{00}	
842	0,20 µSv/h	0,20 µSv/h	0,20 µSv/h	0,20 µSv/h
845	0,20 µSv/h	0,20 µSv/h	0,20 µSv/h	0,20 µSv/h
849	0,20 µSv/h	0,20 µSv/h	0,20 µSv/h	0,20 µSv/h
862	0,20 µSv/h	0,20 µSv/h	0,20 µSv/h	0,20 µSv/h
841	0,20 µSv/h	0,20 µSv/h	0,20 µSv/h	0,20 µSv/h
840	0,20 µSv/h	0,20 µSv/h	0,20 µSv/h	0,20 µSv/h

Бенковски	0,17 µSv/h
Витоша	0,10 µSv/h
Панчарево	0,13 µSv/h
Кремиковци	0,15 µSv/h
Нови Искър	0,10 µSv/h
Банкя	0,13 µSv/h

До 0.36 *µSv/h* – свети в зелено – нормално;
От 0.36 *µSv/h* – свети жълто – повишен радиационен фон;
Над 0.72 *µSv/h* – червено(розово) – над нормите;
µSv/h – микросиверт за час – системна единица за измерване на радиационния фон.

Д Н Е В Е Н Б Ю Л Е Т И Н
ЗА 02.10.2024 г.

1. Сигнали, свързани със заплахи за живота и здравето на хората:

1.1. Оглед, доклад, съдействие и обезопасявена при ПТП с пострадал на бул. „Братя Бъкстон“ и ул. „Околовръстен път“.

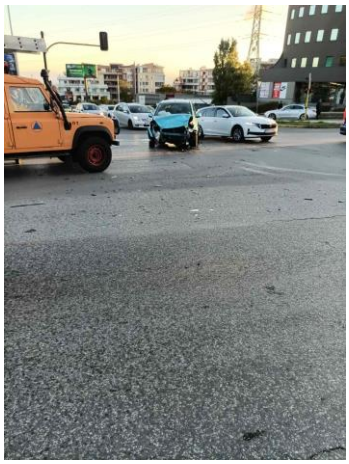
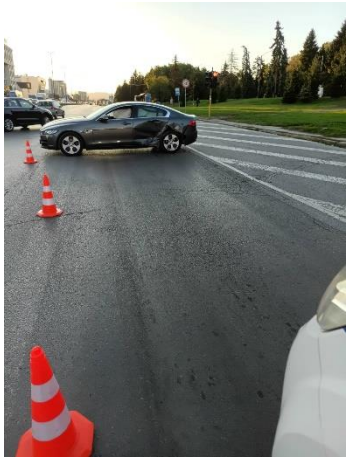
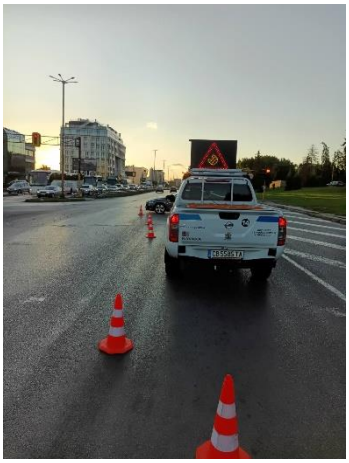

1.2. Оглед, доклад, съдействие и обезопасявена при ПТП с пострадал на ул. „Скопие“ и ул. „Подполковник Калитин“.

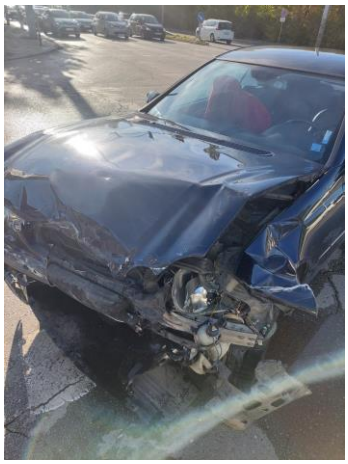
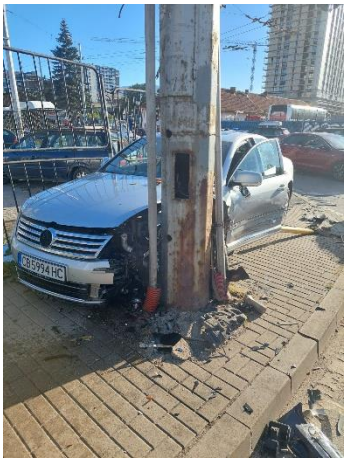
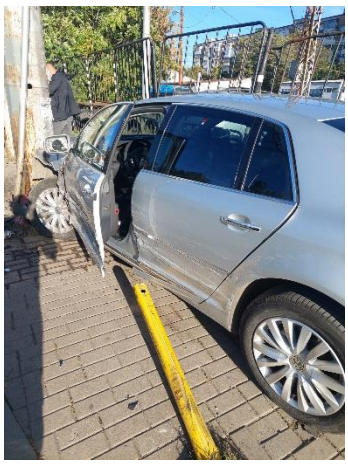

1.3. Оглед, доклад и премахване на изсъхнало паднало дърво на тротоар в ж.к. „Левски В“ бл.- 21.

Д Н Е В Е Н Б Ю Л Е Т И Н
ЗА 02.10.2024 г.

1.4. Оглед, доклад и подрязване на опасни клони в ДГ 59 "Елхица".

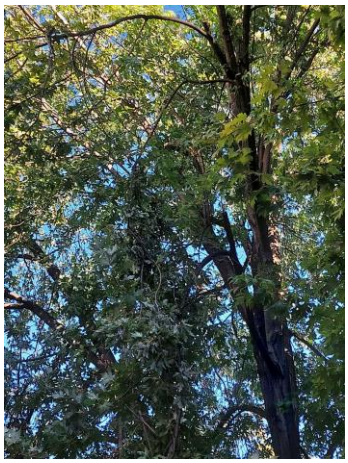

1.5. Оглед, доклад и подрязване на опасни клони в ж.к. „Карпузица“ на ул. „Средорек“.

Д Н Е В Е Н Б Ю Л Е Т И Н
ЗА 02.10.2024 г.

1.6. Оглед, доклад и обезопасяване на липсващ капак на шахта, ул. „Резбарска“.

1.7. Оглед, доклад и обезопасяване на липсващ капак на шахта в ж.к. „Овча купел- 2“, ул. „Фридрих Грюнангер“.

1.8. Оглед, доклад и премахване на провиснал оптичен кабел в ж.к. „Горна баня“, ул. „646“.

Д Н Е В Е Н Б Ю Л Е Т И Н
ЗА 02.10.2024 г.

2. Сигнали, свързани с опазване на околната и градската среда:

2.1. Оглед, доклад, обезопасяване и премахване на опасна нарушена инфраструктура на бул. „Александър Малинов“.

3. Сигнали, свързани с опазване на имуществото:

3.1. Оглед, доклад и съдействие при пожар на сухи треви в кв. „Христо Ботев“.

Д Н Е В Е Н Б Ю Л Е Т И Н
ЗА 02.10.2024 г.

3.1. Оглед, доклад и съдействие при пожар на сграда ул. „Св. Св. Кирил и Методий“.

3.3. Оглед, доклад, съдействие и обезопасяване при ПТП без пострадали на пл. „Лъвов мост“.

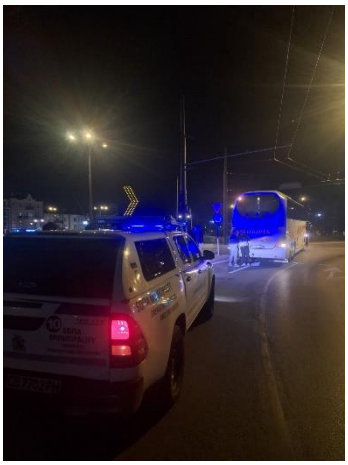

Превантивна дейност на дежурните екипи:

Дежурните екипи на дирекция „Аварийна помощ и превенция“ са извършили 24 обхода на територията на Столична община с цел оглед за наводнения, състояние на реките и обезопасяване на компрометирани елементи от градската среда.

Д Н Е В Е Н Б Ю Л Е Т И Н
ЗА 02.10.2024 г.

За периода от 08.00 часа на 01.10.2024 г. до 08.00 часа на 02.10.2024 г. в Оперативния дежурен център на дирекция „Аварийна помощ и превенция“ са приети и отработени 149 сигнала:

1. Сигнали, свързани със заплахи за живота и здравето на хората	**21**
Шумни дейности (работа с машини, силна музика, викове на хора)	8
Проблеми със здравето на хората (припаднали, временно разстройство)	3
ПТП с пострадали хора	2
Опасни ел. съоръжения (трафопостове, ел. табла, стълбове)	2
Опасни дървета и клони	4
Опасни сгради и фасади	0
Опасни шахти	2
Завирявания, наводнения, заледявания, непочистени пътни участъци	0
2. Сигнали, свързани с нарушения на обществения ред	**69**
Неправилно паркиране (на тротоари, пред гаражи, магазини и др.)	53
Нарушаване на обществения ред (хулигански прояви)	11
Неработещи светофарни уредби	4
Движение на ППС с висока скорост (гонки) и др. нарушения на ЗДП	0
Затруднения в движението на градския транспорт и трафика на ППС	0
Проблеми с уличното осветление	1
3. Сигнали, свързани с опазване на околната и градската среда	**22**
Проблеми с животни (кучета, коне, котки, пчели, змии и др.)	7
Проблеми на пътните платна и тротоарите	4
Теч на вода	1
Нарушения при строителни дейности	9
Сечене на дървета и чупене на клони	1
Опасни вещества или миризми (химически)	0
4. Сигнали, свързани с опазване на имуществото	**21**
Локални пожари (битови, автомобили, контейнери за отпадъци)	13
ПТП без пострадали хора (само материални щети)	7
ПТП без пострадали с нарушена инфраструктура	0
Изоставен багаж	1
Кражби на имущество	0
5. Сигнали свързани с COVID-19	**0**
6. Други	**16**
Общ брой сигнали:	**149**

Контакти с дирекция „Аварийна помощ и превенция“:
Директор на дирекцията Красимир Димитров - k.dimitrov@sofia.bg
Оперативен дежурен - 02/9041315, 0888584335, odc_pavlovo@sofia.bg
Адрес: София 1618, кв. Павлово, ул. „Деспот Слав“ 19