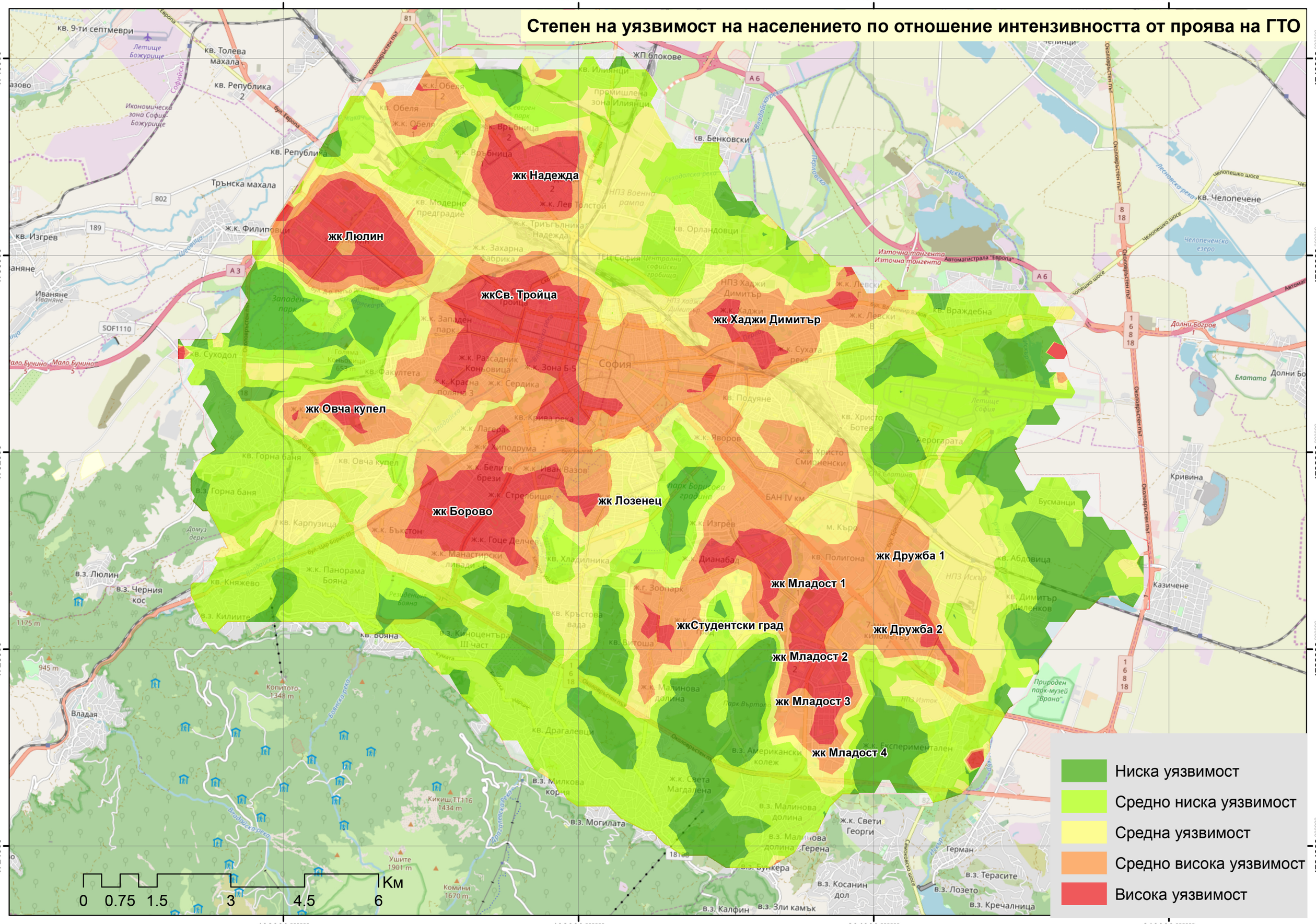Степен на уязвимост на населението по отношение интензивността от проява на ГТО