

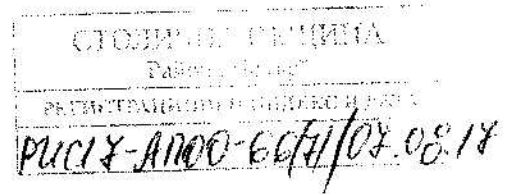

**СТОЛИЧНА ОБЩИНА
РАЙОН "ИСКЪР",**

София, бул. "Кръстю Пастухов" №18, п.к.1592, тел.: 979 13 10; 979 07 11

НАПРАВЛЕНИЕ 20/04.08.2017



Важи от 20.07.2017 до 31.12.2017

Разрешава се на : „ЕМУ“ АД

/фирма, Номер на разрешението или регистрационни документ по чл.35 ЗУО № 12-РД-387-00-00/04.10.2016/

въз основа на Договор от 20.07.2017

да **транспортира** от обект „Нов БИТП 2x800, външно ел.захранване и кабел Ср.Н и НН“ в УПИ ХХII-2568, кв.1, м.„Цариградско шосе – караулката“ по плана на район“Искър“ по маршрут :бул.“Копенхаген“ – бул.“Цветан Лазаров“ - ул.“Димитър Пешев“ – бул.“Искърско шосе“ - бул.“Кристофор Колумб“ – ул.“Източна тангента“ – бул.“Ботевградско шосе“ – разтоварище „Враждебна“

до съоръжение /площадка, „Софинвест“ЕООД №12-ДО-1342-01 от 10.02.2015

/фирма, Номер на разрешението или регистрационни документ по чл.35 ЗУО на оператора на площадката/

Както следва:

17 01 01	Бетон	7	16,10
Код и наименование, съгласно Наредбата по чл.3, ал.1 от ЗУО		прогнони количества – м ³	Тонове
17 03 02	Асфалтови смеси	2,5	5,50
Код и наименование, съгласно Наредбата по чл.3, ал.1 от ЗУО		прогнони количества – м ³	Тонове
17 05 06	Земни маси	163,41	326,82
Код и наименование, съгласно Наредбата по чл.3, ал.1 от ЗУО		прогнони количества – м ³	Тонове

София 04.08.2017.г.

Административен орган, компетентен да издаде разрешението за строеж или упълномощена от него лице: СО район“Искър“

/инж.Елена Шорова/

/подпис печат/

