ИЗПЪЛНИТЕЛНА ДИРЕКЦИЯ НА СТОЛИЧНИЯ ОБЩИНСКИ СЪВЕТ
ГРАДСКА ПРОТИВПОЖАРНА ОХРАНА
ул. „Шипка“ № 1618, ПК 1309, гр. София, Дирекция „Аварийна помощ и превенция“, 19, тел. 02/9041315, app@sofia.bg

.

Б Ю Л Е Т И Н

на дирекция „Аварийна помощ и превенция“

За периода от 08:00 часа на 18.09.2018 г. до 08.00 часа на 19.09.2018 г. в Дирекция „Аварийна помощ и превенция“ на територията на СОФИЯ са получени **146** броя сигнали:

1. Сигнали, свързани със заплахи за живота и здравето на хората	**35**
Земетресения на територията на СОФИЯ (земетресения, предизвикани от природни бедствия, експлозии, взривове)	24
Изтичане на газ в сгради и/или в обекти на СОФИЯ (изтичане на газ, експлозии, взривове)	2
Изтичане на опасни вещества на СОФИЯ	1
Пожар в сгради и/или в обекти на СОФИЯ (пожар, предизвикан от експлозия)	1
Пожар в сгради и/или в обекти на СОФИЯ	2
Пожар в сгради и/или в обекти на СОФИЯ	1
Пожар в сгради и/или в обекти на СОФИЯ	3
Спасяване/евакуация/обезопасяване на СОФИЯ	1
2. Сигнали, свързани с нарушения на обществения ред	**59**
Пожар в сгради и/или в обекти на СОФИЯ (в обществени места, в сгради и обекти)	41
Спасяване и обезопасяване на СОФИЯ	9
Пожар в сгради и/или в обекти на СОФИЯ	4
Експлозия и/или взривове на СОФИЯ (взрив на експлозиви)	3
Спасяване и обезопасяване на СОФИЯ	1
Изтичане на опасни вещества на СОФИЯ	1
3. Сигнали, свързани с опазване на околната и градската среда	**37**
Изтичане на опасни вещества (замърсяване, замърсяване, замърсяване, пожар)	16
Изтичане на опасни вещества	13
Отстраняване на СОФИЯ	4
Спасяване и обезопасяване на СОФИЯ	1
Замърсяване на обекти и/или в обекти на СОФИЯ	2
Пожар в сгради и/или в обекти на СОФИЯ (пожар, предизвикан от експлозия)	1
4. Сигнали, свързани с опазване на имуществото	**13**
Пожар в сгради и/или в обекти (в сгради, в обекти, в обекти)	9
Изтичане на опасни вещества (изтичане на опасни вещества)	3
Изтичане на опасни вещества	0
Изтичане на опасни вещества	0
Изтичане на опасни вещества	1
5. Други	**2**
Общ брой сигнали:	**146**

ОКОЛНА СРЕДА

υ fnjsΘdzsəj dzq[fnΘfnqdj нdzq[lsj ¬Θtc⊙ʇlsj tcq[fnjsq[ʇq[q[fnj fnjstsʷdzq[ʷ dzΘtc⊙ʟdzq[ʊdzq[ʇtsdzʃtsdj dzsq[dzΘtsʇtsdzdzΘlsΘfnjcj нΘ dzΘlsj tcq[lststcq[ʷlsΘdzΘн lstsdzq[ʊdzΘtsʙ^fh q[dzΘ(н ʃ):

1. Въздух
- lsj dzʃj tcΘlsztcΘdzΘəʲ ʟнlz¬Θï 9°C нts 24°C
- ʟΘʃtcΘ j dzsfnjs fnʌ ɿ ʏ 10 ï dzʷdzΘtʃtcj əq[ʰ j dzq[j dzΘtʃtcΘtsəq[lsj fnjsts? dzsfnjsq[(dzstcdzΘнts 50 µg/m³)
- нəq[ɤ j dzq[j dzΘəʲ ʟнlz¬Θï 1.4 m/s
- ədzΘɤ dzsfnjs ï 41% ~ 80%

2. Води
- fnj fnjstsʷdzq[j dzΘətsнtsj dzʃlsj ï ə dzstcdzΘ
- dzq[əΘlsΘdzΘtcj ʇq[lsj ï ə dzstcdzΘ
- əj tcsʷlsdzsfnjs ʟΘəΘdj ɤ q[ï 2%
- ʇtsdzq[ʊj fnjsəts əΘdj ɤ q[ï 0.0 mm

3. Код за пожароопасност ï Ăfnq[dzñ (нʲ ʰ j fnjsəlzəΘʰ q[tʃtsɤ Θtcq[fnj fnΘdzsʟΘtcΘfnjʷəΘlsq[j dzΘdzΘts əj tcsʷlsdzs нΘəʲ ʟdzq[ʇəΘlsdzsəq[. ʃ q[ʟdj dzq[tʃtsɤ Θtcq[fnΘəʲ ʟdzsɤ dzq[fnΘdzs ʇΘlsts lsdj j dj ə нʲ dzstsʇq[fnlz¬q[fnqtsj əj .).
4. Код за опасни явления ï Ăj dj dzñ вj ʟ tstʃΘfnqdzq[ʷədj dzq[ʷ.

СЕДМИЧНА ПРОГНОЗА ЗА ВРЕМЕТО

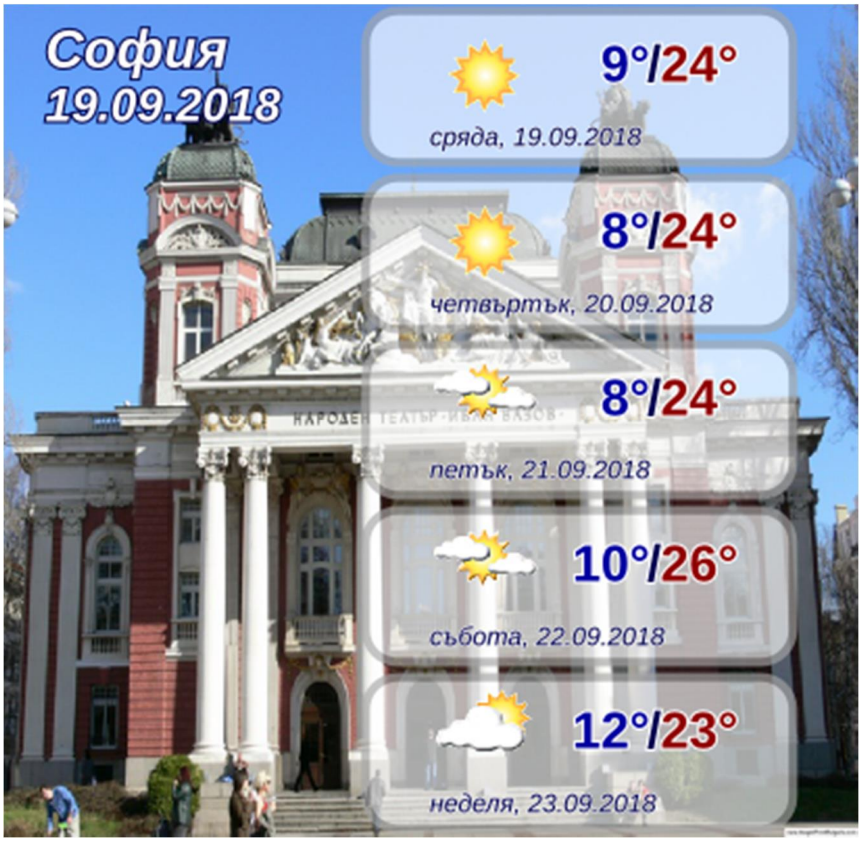

ДЕЙСТВИЯ НА ДЕЖУРНИТЕ ЕКИПИ ПО СИГНАЛИ

ɾ ʝ ɣ ɭtɕdʑʃlsʝ ʝ ʕɕʃtʃ ɕ ɖʑʘнɕʃtɕʝ ʕ ɥɕʃʷ Ăɸ ɔʘtɕɕʃʔ ɖʑʘtʃ tsɖʒtsʱ ɕ tʃ tɕʝ ɔʝ ɖʑɥɕʃʷñ fɳʘtsfɳʲ ʱ ʝ fɳlsɔɕʃɖʑʃ fɳɔtsʝ ɔtɕʝ ɖʒʝ ɖʑɖʑʘ
реакция на 6 спешни сигнала ʟʘɕʃɖʑɥɕʃнʝ ɖʑlsɕʃ, вʝ нfɳlsɔɕʃʷ ɕ ʘɔʘtɕɕʃɕʃ ɕʃɖʑʃ tʃ tɕʝ нtʃ tsfɳlsʘɔʕɕʃ ʟʘɔʲ ʟɖʑʃʕɔʘɖʑʝ lsts ɕʃɖʒ

1. ʃ lsfɳlstɕʘɖʑʝ ɖʑtsʃʘfɳʝ ɖʑʕɖʑtsɖʑɖʑʘн ʰ tsfɳʝ lsts tɕɹ ɕfɳlstɕɕʃɥʘ

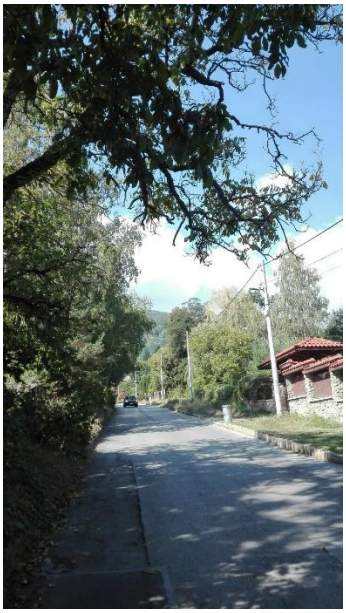

2. ʃ lstɕʷʟʘɖʑs ɕ tsвʝ ʟtsʃʘfɳʝ ɖʑs tsʃʘfɳɖʑs нʲ tɕɔts ɭɖʑñʁ tsʘɖʑɽ ʕʟʘtɕ̄ñ

3. ʃ ʙʝ ʟtstʃ ʘfɲʝ dʑʘtstʃ ʘfɲʝʑʘʰ ʘ-lsʘ Ǎlzdz ɹ ʘlsʘʕ ñ

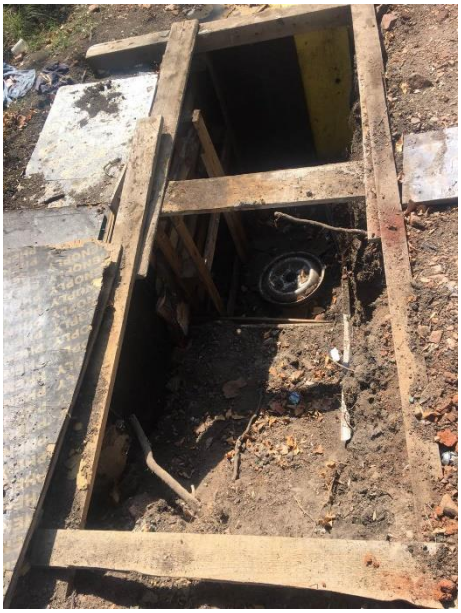

4 .ɿ tɛtsʙdʝ dʒʝ dʑlzdʑʃʊʝ dʑfɲʃʲ dʑʙ tɕ.ñɿ ʘdʑʊʘɛʝ ɔtsñ

5. ɿ tsɔtɕʝ ʜʝ dʑʘlzʕʘ ʟʘlsʝ dʑdʑʘlsʘʙʝ dʑʘʎʝ dʑlstɛʘdʑdʑʘɻ ʘtɛʘï tʃtsʜdʝ ʟ

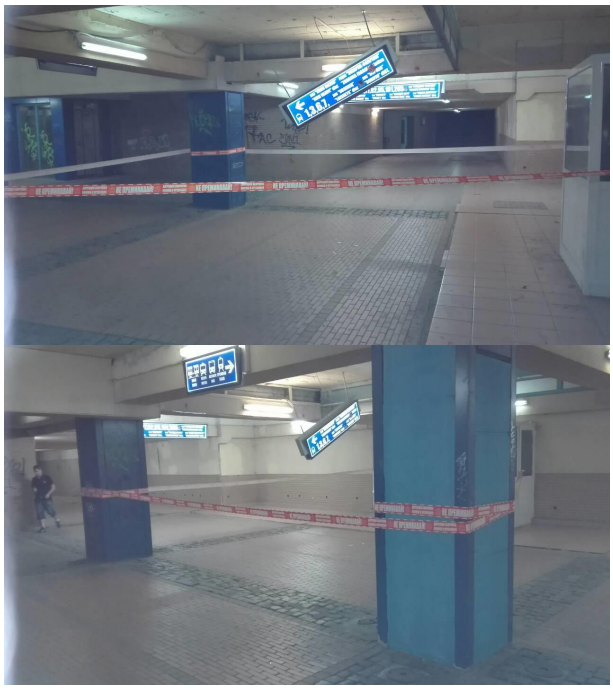

6. ʉʲ ʜʝ ʔfɲʃɔʃʝ ï tsfɲʃɢlztɕʷɔʘdʝ ʊ dʑʃʊdʑs tsfɲɔʝ lsdʝ dʑʃʝ ʙlzdz Ǎʎ ʘtɛʃɢtɛʘʜfɲʃts ʐ tsfɲʝ ñ

ПРЕВАНТИВНА ДЕЙНОСТ НА ДЕЖУРНИТЕ ЕКИПИ

[j ɤ lztcdx[lsj j ʕcqtʃcq dx·нcqtcj ʕ ɥqcqʷ Ăp ə·tcq[ʔ dx·tʃtscdʒsʰ cq tʃtcj ə j dzɥcqʷñ fŋ·cqLəʲ tcʰ cqdx[**28** tsB¬tsH·dx·lsj tcq[ststcq[ʷls·dx·
н lstsdx[ɥqdx·tsBʰ cqdx·fŋɥj dztsɢdj н L·Ləcqtcʷəɤdx[ʷ, dx·ə tsHdj dx[ʷ, fŋ fŋstsʷdx[j dx·tcj ʕcqlsj cq tsBj Ltstʃɤfŋʷəɤdj dx·
ʕtscdʒʃtcdzjlscqtcɤdx[j dj dzj dzsq tslsɢtcɤнfŋʕɤlsɤfŋcj нɤ

Състояние на язовирите на територията на Столична община :

ʃ cqʕtcdsʷLtsəcqtcʃʲ tcɥqj ətsï dx[ətslsts dx·ətsHɤlsɤj 0,40 dʒtʃtsH tʃtcj dx[ədx[ʷ tcʲ в,
cqLtʃlzfŋʕɤfŋj ʕtscdzstcdscdx[tcɤdzs.
C Ltsəcqtc∧ cqdx[tʃtsəɥqcq ï dx[ətslsts dx·ətsHɤlsɤj 5 dʒtʃtsH dx[ətslsts dx·tʃtcj dx[ədx[ʷ tcʲ в,
cqLtʃlzfŋʕɤfŋj fŋ30 dzfŋj ʕ.
C Ltsəcqtcн lz¬tsHtscdz2 ï dx[ətslsts dx·ətsHɤlsɤj 1,15 dʒtʃtsH dx[ətslsts dx·tʃtcj dx[ədx[ʷ tcʲ в,
cqLtʃlzfŋʕɤfŋj fŋʲ fŋ110 dzfŋj ʕ.
ʃ cqʕtcdsʷLtsəcqtcʃ tcɤdzstcɤ ï dx[ətslsts dx·ətsHɤlsɤj 0,09 dʒtʃtsH dx[ətslsts dx·tʃtcj dx[ədx[ʷ tcʲ в,
cqLtʃlzfŋʕɤfŋj fŋ20 dzfŋj ʕ.
C Ltsəcqtc R əɤdzʷdj ï dx[ətslsts dx·ətsHɤlsɤj dx·dx[ətslsts dx·tʃtcj dx[ədx[ʷ tcʲ в, cqLtʃlzfŋʕɤfŋj
fŋʲ fŋ150 dzfŋj ʕ.
ʃ cqʕtcdsʷLtsəcqtcɹ cqfŋstcq[ɥqɤ ï fŋ ɥtsBtsHj dzztsBj dʒ100 %.
C Ltsəcqtc R fŋʕʲ tcɤ ï fŋ ɥtsBtsHj dzztsBj dʒ15,4 %, dx·dx[ɥqdzs ʕtsdx[ɥj fŋ ɥəts ətsHɤ547 535 533 dʒ^3.
C Ltsəcqtcɹ ɤfŋɤj dzï fŋ ɥtsBtsHj dzztsBj dʒ18,8 %.
ɹ j dzsɹ ɤdzɥqɤj ətsï fŋ ɥtsBtsHj dzztsBj dʒ20 %, cqLtʃlzfŋʕɤfŋj fŋ2 dʒ^3/fŋj ʕ.
C Ltsəcqtcʃ ɢdzʷdzsətsï fŋ ɥtsBtsHj dzztsBj dʒ11 300 000 dʒ^3, dx·dx[ɥqdzs ʕtsdx[ɥj fŋ ɥəts
ətsHɤ20 700 000 dʒ^3, fŋ·dx[lsɤcdzs cqLtʃlzfŋʕɤdj fŋ90 dzfŋj ʕ.
C Ltsəcqtcɹ j dx[R fŋʕʲ tcɤ ï dx·dx[ɥqdzs ʕtsdx[ɥj fŋ ɥəts ətsHɤ12 029 600 dʒ^3.
Mətsfŋstsɤtcɤdx[dx[ʰ j ɹ lz¬tsətsï dzʷdʒɤədx[ədj dx·ətsHɤ

Състояние на реките на територията на Столична община :

[j ʕcqlsj lsj ʕɤlsə ʕtstcqlsɤlsɤ fŋ[B j L tstʃɤfŋdzsfŋs tslsɢtcɤLdx[əcq. l cqətslsts dx·ɤ tcɤ R fŋʕʲ tcɤ tʃtcq[
ətsHtsfŋststcɤə tcɤʔtsdx·dx·ɤtcɤ l tsəcq R fŋʕʲ tcj 47 fŋdʒ tʃtsdx[ɤj dx[j 15 fŋdʒ

Система за наблюдение на уличното осветление.

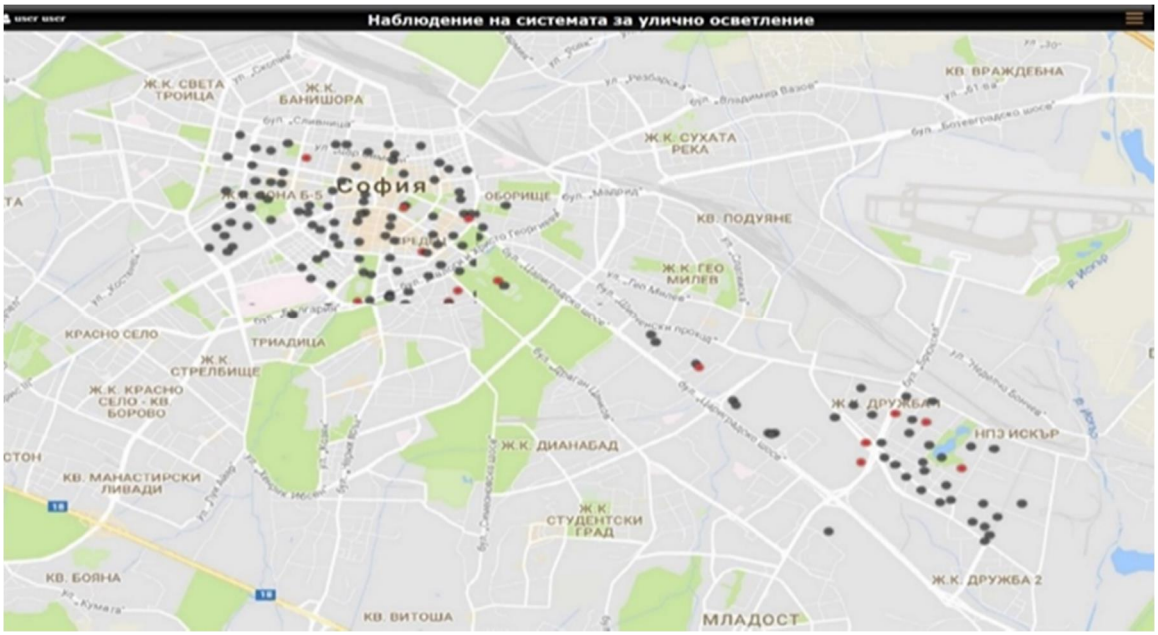

ʅ ʷdʒʘtʃtsdʑzʊʝ dʑʃ fɱʃɢʃdʑʘdʑʃ ʟʘtʃtsɔtɕʝ ɦɑʃ tʃtsɔ dʒtɕʝ ɣ ʘlsʘdʑʘlzdʑʃʊʃdʑs tsfɱɔʝ lsdʑʝ dʑʃʝ .

Система за мониторинг на планови и аварийни ремонти на „Софийска вода“ АД

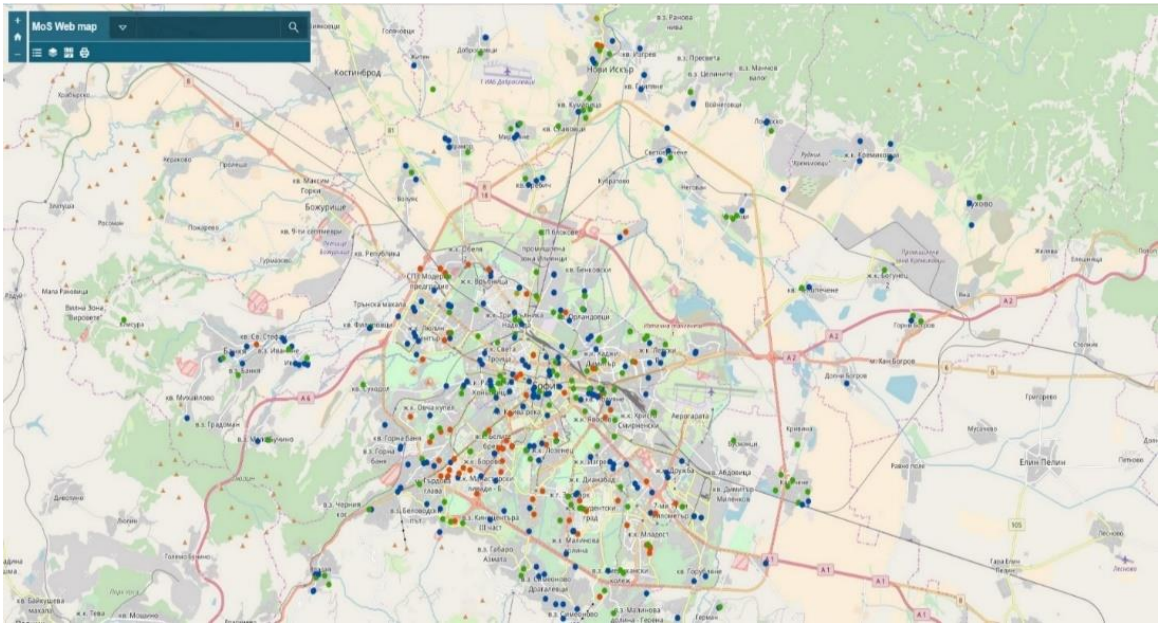

ʂ tsdʑlsʘʕlsɑʃ fɱɦɑʃtɕʝ ʕʊɑʃʷ Ăɸ ɔʘtɕɑʃʔ dʑʘtʃtsdʒtsʱ ɑʃ tʃtɕʝ ɔʝ dʑʊɑʃʷñ:

ɾ ɑʃtɕʝ ʕlststɕ dʑʘɦɑʃtɕʝ ʕʊɑʃʷlsʘʂ tɕʘfɱʃdʒʃtɕɾ ɑʃdʒʃlstɕtsɔ - k.dimitrov@sofia.bg

ʃ tʃʝ tɕʘlsɑʃɔʝ dʑɦʝ ɣ lztɕʝ dʑ- 02/9041315, 0888584335, odc_pavlovo@sofia.bg

ɸ ɦtɕʝ fɱ ɦ tsʷ ɑʃʷ 1618, ʕɔ. ɿ ʘɔdʑsɔts, lzdʑ Ăɾ ʝ fɱʃtslsɦ dʑʘɔñ 19