ВОБД -Пр.65, ул. Ал. Стамболийски -работен участък от ул. Братя Миладинови до ул. Отец Паисий

М 1:1000

Схемата важи заедно с чертеж №3.49- ВОБД -автобусна линия №42

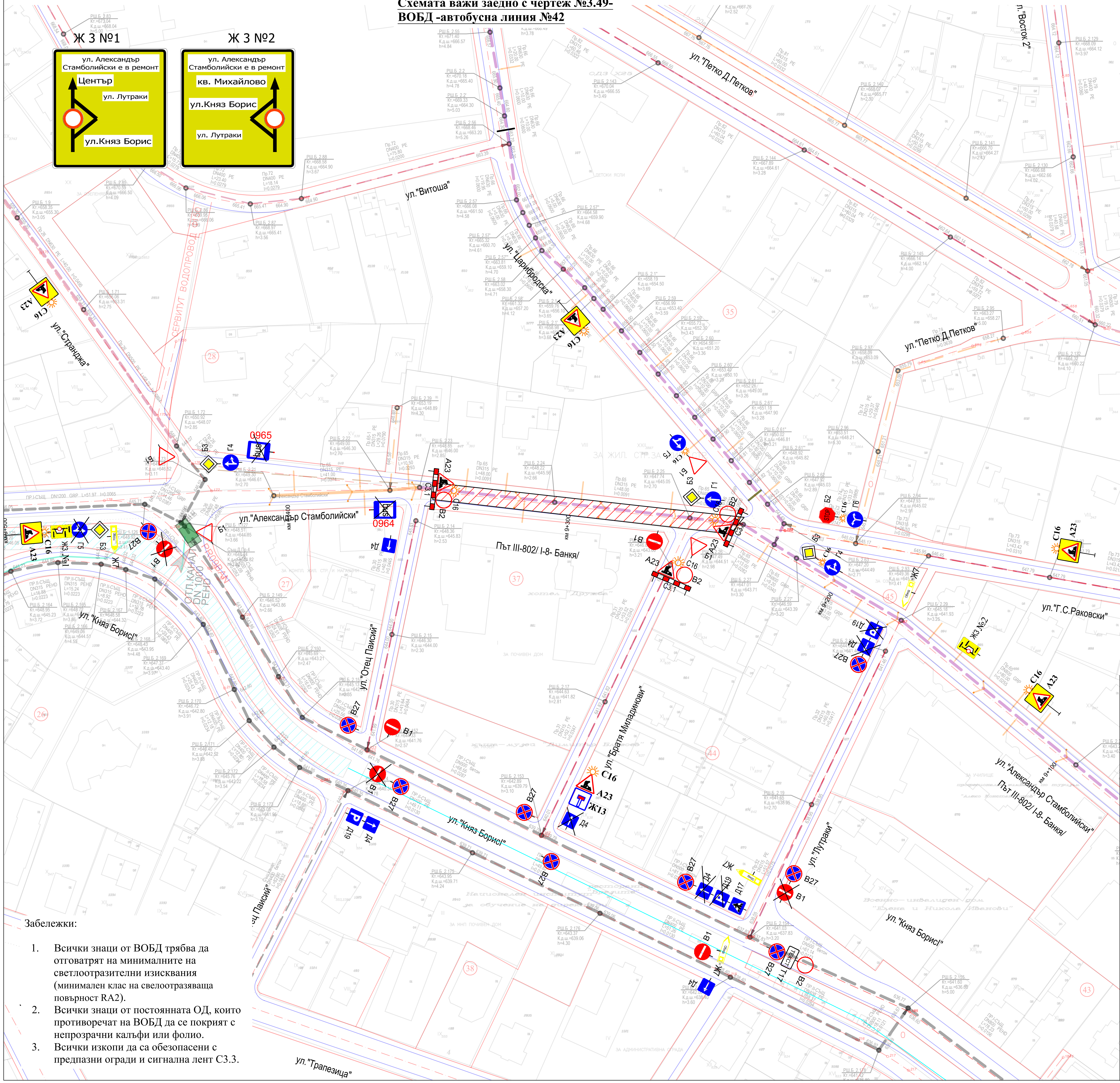

ЛЕГЕНДА:

- Работен участък
- Съществуваща канализация - главен клон
- Съществуваща канализация - второстепенен клон
- Отпадащ канализационен клон
- Новопроектиран второстепенен клон - смесена канализация
- Новопроектиран второстепенен клон - смесена канализация за бъдещ етап
- Реконструкция на съществуващ канализационен клон
- Реконструкция на съществуващ канализационен клон за бъдещ етап
- Новопроектиран канализационен клон - битови води
- Новопроектиран канализационен клон - битови води за бъдещ етап
- Новопроектиран канализационен клон - дъждовни води
- Новопроектиран канализационен клон - дъждовни води за бъдещ етап
- Съществуващ дъждоприемник
- Съществуващ отливен канал
- Новопроектиран дъждоприемник
- Новопроектиран отливен канал
- Съществуващ водопровод
- Отпадащ водопровод
- Изместен водопровод по друг проект
- Съществуващ газопровод
- Отпадащ газопровод
- Изместен газопровод
- Съобщителни кабели
- Кабели за ниско напрежение
- Кабели за средно напрежение
- Регулационна линия
- Бордюрна линия
- Граница на съществуващ път
- Засечени граници на съществуващи огради

Забележки:

1. Всички знаци от ВОБД трябва да отговарят на минималните на светлоотразителни изисквания (минимален клас на светлоотразяваща повърхност RA2).
2. Всички знаци от постоянната ОД, които противоречат на ВОБД да се покрият с непрозрачни калъфи или фолио.
3. Всички изкопи да са обезопасени с предпазни огради и сигнална лент С3.3.

СЪГЛАСУВАЛИ СПЕЦИАЛИСТИ:

Проектант	Част	Подпис
инж. Светлана Цукева	Канализация	
инж. Калин Тодоров	Геодезия	
инж. Живко Иванов	Конструктивна	
инж. Георги Франгов	Инженерно-геоложки и хидрогеоложки проучвания	
инж. Кирил Ламбев	Пътна и ВОБД	
инж. Калин Стоянов	Пожарна безопасност	
инж. Живко Ценов	ПБЗ и ПУСО	
инж. Райко Райков	Газоснабдяване - изместване на газопровод	
ланд. арх. Веселин Рангелов	Паркоустройство и Благоустройство	

ЕВРОПЕЙСКИ СЪЮЗ
ЕВРОПЕЙСКИ СТРУКТУРНИ И ИНВЕСТИЦИОННИ ФОНДОВЕ

Договор № СОА22-ДГ55-63/9.2.22
Инженеринг - проектиране и строителство на обект: Доизграждане и реконструкция на канализационна мрежа на гр. Банкя, кварталите „Градоман“, „Михайлово“, „Вердикал“ и с.Иваняне, р-н „Банкя“

ОПЕРАТИВНА ПРОГРАМА ОКОЛНА СРЕДА

ВЪЗЛОЖИТЕЛ:
СТОЛИЧНА ОБЩИНА

ИЗПЪЛНИТЕЛ:
ОБЕДИНЕНИЕ "ГЕЛАР КАНАЛСТРОЙ"

"РАЙКОМЕРС КОНСТРУКШЪН" ЕАД
"АР СИ ДИЗАЙН" ЕООД
"ПроИнфра" ООД
"УОТЪР ЕНВАЙРО ПРОДЖЕКТ" ЕООД
"ГЕЛАК" ООД

гр. София, бул. „Д-р Петър Дертлиев“ № 129, Тел.: 02/925 14 44, Факс: 02/ 925 12 13
e-mail: office@raicommerce.bg

ОБЕКТ: „Инженеринг - проектиране и строителство на обект: Доизграждане и реконструкция на канализационна мрежа на гр. Банкя, кварталите „Градоман“, „Михайлово“, „Вердикал“ и с. Иваняне, р-н „Банкя“““

ЧАСТ: Пътна и ВОБД

ЧЕРТЕЖ №: 8.6
ВОБД -Пр.65, ул. Ал. Стамболийски -работен участък от ул. Братя Миладинови до ул. Отец Паисий

Ръководител проект:	инж. Богомил Гроздев	
Проектант:	инж. Кирил Ламбев	

Мащаб: 1:1000	Дата: 2022г.	Фаза: ТП	Ревизия:00	Формат: А2

Този документ е създаден в рамките на проект BG16M1OP002-1.020 по приоритетна ос 1 „Води” на оперативна програма „Околна среда 2014-2020 г.”, съфинансирана от Кохезионния фонд на Европейския съюз